

Градостроительный план земельного участка

№

Р Ф - 6 1 - 4 - 3 5 - 1 - 0 1 - 2 0 2 5 - 0 0 2 2 - 0

Градостроительный план земельного участка подготовлен на основании заявления **Дроздова Олега Александровича** от 04.12.2025, дата регистрации 04.12.2025 № 96.28-14/353

(реквизиты заявления правообладателя земельного участка, иного лица в случае, предусмотренном частью 1.1 статьи 57.3 Градостроительного кодекса Российской Федерации, с указанием ф.и.о. заявителя – физического лица, либо реквизиты заявления и наименование заявителя – юридического лица о выдаче градостроительного плана земельного участка)

Местонахождение земельного участка

Российская Федерация, Ростовская область

(субъект Российской Федерации)

Семикаракорский муниципальный район, Семикаракорское городское поселение

(муниципальный район или городской округ)

город Семикаракорск, улица Горького, 4а

(поселение)

Описание границ земельного участка (образуемого земельного участка):

Обозначение (номер) характерной точки	Перечень координат характерных точек в системе координат, используемой для ведения Единого государственного реестра недвижимости	
	X	Y
1	452995,11	2286817,93
2	452994	2286817,93
3	452964,36	2286817,61
4	452955,87	2286817,35
5	452956,54	2286830,23
6	452995,34	2286829,33
1	452995,11	2286817,93

Кадастровый номер земельного участка (при наличии) или в случае, предусмотренном частью 1.1 статьи 57.3 Градостроительного кодекса Российской Федерации, условный номер образуемого земельного участка на основании утвержденных проекта межевания территории и (или) схемы расположения земельного участка или земельных участков на кадастровом плане территории

61:35:0110133:566

Площадь земельного участка

471 +/-8 кв.м.

Информация о расположенных в границах земельного участка объектах капитального строительства

Объекты капитального строительства отсутствуют

Информация о расположенных в границах земельного участка объектах капитального строительства: в границах земельного участка расположены объекты капитального строительства. Количество объектов "0" единиц. Объекты отображаются на чертеже градостроительного плана. Описание объектов капитального строительства приводится в подразделе 3.1 "Объекты капитального строительства" или подразделе 3.2 "Объекты, включенные в единый государственный реестр объектов культурного наследия (памятников истории и культуры) народов Российской Федерации" раздела 3".

Информация о границах зоны планируемого размещения объекта капитального строительства в соответствии с утвержденным проектом планировки территории (при наличии)

Проект планировки территории не утвержден

Обозначение (номер) характерной точки	Перечень координат характерных точек в системе координат, используемой для ведения Единого государственного реестра недвижимости	
	X	Y

-	-	-
---	---	---

Реквизиты проекта планировки территории и (или) проекта межевания территории в случае, если земельный участок расположен в границах территории, в отношении которой утверждены проект планировки территории и (или) проект межевания территории

Документация по планировке территории не утверждена

(указывается в случае, если земельный участок расположен в границах территории, в отношении которой утверждены проект планировки территории и (или) проект межевания территории)

Градостроительный план подготовлен

Кириченко Вероника Константиновна, Заведующий сектором градостроительства и территориального планирования отдела архитектуры, градостроительства и земельно-имущественных отношений – главный архитектор, Администрация Семикаракорского городского поселения

(ф.и.о., должность уполномоченного лица, наименование органа)

М.П.
(при наличии)

(подпись)

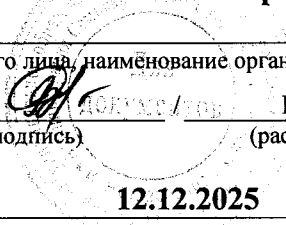

В.К. Кириченко /
(расшифровка подписи)

Дата выдачи

12.12.2025

(ДД.ММ.ГГГГ)

2.5. Предельные параметры разрешенного строительства, реконструкции объекта капитального строительства, установленные положением об особо охраняемых природных территориях, в случае выдачи градостроительного плана земельного участка в отношении земельного участка, расположенного в границах особо охраняемой природной территории:

Причины отнесения земельного участка к виду земельного участка для которого градостроительный регламент не устанавливается	Реквизиты Положения об особо охраняемой природной территории	Реквизиты утвержденной документации и по планировке территории	Зонирование особо охраняемой природной территории (да/нет)							
			Функциональная зона	Виды разрешенного использования земельного участка		Требования к параметрам объекта капитального строительства			Требования к размещению объектов капитального строительства	
				Основные виды разрешенного использования	Вспомогательные виды разрешенного использования	Предельное количество этажей и (или) предельная высота зданий, строений, сооружений	Максимальный процент застройки в границах земельного участка, определяемый как отношение суммарной площади земельного участка, которая может быть застроена, ко всей площади земельного участка	Иные требования к параметрам объекта капитального строительства	Минимальные отступы от границ земельного участка в целях определения мест допустимого размещения зданий, строений, сооружений, за пределами которых запрещено строительство зданий, строений, сооружений	Иные требования к размещению объектов капитального строительства
1	2	3	4	5	6	7	8	9	10	11
-	-	-	Функциональная зона	Тоже	Тоже	Тоже	Тоже	Тоже	Тоже	Тоже
1	2	3	4	5	6	7	8	9	10	11

3. Информация о расположенных в границах земельного участка объектах капитального строительства и объектах культурного наследия

3.1. Объекты капитального строительства

№ Информация отсутствует, _____,
(согласно чертежу(ам) градостроительного плана) (назначение объекта капитального строительства, этажность, высотность, общая площадь, площадь застройки)
инвентаризационный или кадастровый номер _____

3.2. Объекты, включенные в единый государственный реестр объектов культурного наследия (памятников истории и культуры) народов Российской Федерации

№ Информация отсутствует, _____,
(согласно чертежу(ам) градостроительного плана) (назначение объекта культурного наследия, общая площадь, площадь застройки)

_____ (наименование органа государственной власти, принявшего решение о включении выявленного объекта культурного наследия в реестр, реквизиты этого решения)
регистрационный номер в реестре _____ от _____ (дата)

4. Информация о расчетных показателях минимально допустимого уровня обеспеченности территории объектами коммунальной, транспортной, социальной инфраструктур и расчетных показателях максимально допустимого уровня территориальной доступности указанных объектов для населения в случае, если земельный участок расположен в границах территории, в отношении которой предусматривается осуществление деятельности по комплексному развитию территории:

Информация о расчетных показателях минимально допустимого уровня обеспеченности территории								
Объекты коммунальной инфраструктуры			Объекты транспортной инфраструктуры			Объекты социальной инфраструктуры		
Наименование вида объекта	Единица измерения	Расчетный показатель	Наименование вида объекта	Единица измерения	Расчетный показатель	Наименование вида объекта	Единица измерения	Расчетный показатель
1	2	3	4	5	6	7	8	9
-	-	-	-	-	-	-	-	-
Информация о расчетных показателях максимально допустимого уровня территориальной доступности								
Наименование вида объекта	Единица измерения	Расчетный показатель	Наименование вида объекта	Единица измерения	Расчетный показатель	Наименование вида объекта	Единица измерения	Расчетный показатель
1	2	3	4	5	6	7	8	9
-	-	-	-	-	-	-	-	-

5. Информация об ограничениях использования земельного участка, в том числе, если земельный участок полностью или частично расположен в границах зон с особыми условиями использования территорий

Земельный участок расположен в охранных зонах.

1. Площадь - весь. Вид ограничения (обременения): ограничения прав на земельный участок, предусмотренные статьей 56 Земельного кодекса Российской Федерации; Срок действия: не установлен; реквизиты документа-основания: распоряжение об определении границ зон затопления и подтопления пойменных рек Ростовской области на основании предложения Министерства строительства, архитектуры и территориального развития Ростовской области от 10.07.2019 № 25 выдан: Федеральное агентство водных ресурсов (Росводресурсы) Донское бассейновое водное управление; Содержание ограничения (обременения): В соответствии со ст. 67.1 п.3 Водного кодекса РФ В границах зон затопления, подтопления запрещаются: 1) строительство объектов капитального строительства, не обеспеченных сооружениями и (или) методами инженерной защиты территорий и объектов от негативного воздействия вод; 2) использование сточных вод в целях повышения почвенного плодородия; 3) размещение кладбищ, скотомогильников, объектов размещения отходов производства и потребления, химических, взрывчатых, токсичных, отравляющих веществ, пунктов хранения и захоронения радиоактивных отходов; 4) осуществление авиационных мер по борьбе с вредными

организмами.; Реестровый номер границы: 61:35-6.641; Вид объекта реестра границ: Зона с особыми условиями использования территории; Вид зоны по документу: Границы зон затопления. Участок 1.12-1.13, р. Дон, п. Старая Станица, г. Семикаракорск, ст. Кочетовская; Тип зоны: Иная зона с особыми условиями использования территории; Индекс: Ростовская область, Семикаракорский район, город Семикаракорск, населенный пункт Старая Станица, Кочетовская станица.

6. Информация о границах зон с особыми условиями использования территорий, если земельный участок полностью или частично расположен в границах таких зон:

Наименование зоны с особыми условиями использования территории с указанием объекта, в отношении которого установлена такая зона	Перечень координат характерных точек в системе координат, используемой для ведения Единого государственного реестра недвижимости		
	Обозначение (номер) характерной точки	X	Y
1	2	3	4
-	-	-	-

7. Информация о границах публичных сервитутов Информация отсутствует

Обозначение (номер) характерной точки	Перечень координат характерных точек в системе координат, используемой для ведения Единого государственного реестра недвижимости	
	X	Y
-	-	-

8. Номер и (или) наименование элемента планировочной структуры, в границах которого расположен земельный участок -

9. Информация о возможности подключения (технологического присоединения) объектов капитального строительства к сетям инженерно-технического обеспечения (за исключением сетей электроснабжения), определяемая с учетом программ комплексного развития систем коммунальной инфраструктуры поселения, муниципального округа, городского округа (при их наличии), в состав которой входят сведения о максимальной нагрузке в возможных точках подключения (технологического присоединения) к таким сетям, а также сведения об организации, представившей данную информацию

Согласно письму ПАО «Газпром газораспределение Ростов-на-Дону» № 498-1 от 10.12.2025 г., максимальная нагрузка (часовой расход газа) 5 м³/ч. Срок в течение которого правообладатель земельного участка может обратиться в ПАО «Газпром газораспределение Ростов-на-Дону» в целях заключения договора о подключении (технологическом присоединении) предусматривающего предоставление ему нагрузки указанной в настоящем документе – 3 месяца.

10. Реквизиты нормативных правовых актов субъекта Российской Федерации, муниципальных правовых актов, устанавливающих требования к благоустройству территории

Правила благоустройства и санитарного содержания территории Семикаракорского городского поселения, утвержденные решением Собрания депутатов Семикаракорского городского поселения № 62 от 27.10.2017 г.

11. Информация о красных линиях:

Обозначение (номер) характерной точки	Перечень координат характерных точек в системе координат, используемой для ведения Единого государственного реестра недвижимости	
	X	Y

-	-	-
---	---	---

12. Информация о требованиях к архитектурно-градостроительному облику объекта капитального строительства: **Требования к архитектурно-градостроительному облику объекта капитального строительства не установлены**

№	Требования к архитектурно-градостроительному облику объекта капитального строительства	Показатель
1	2	3
	-	-

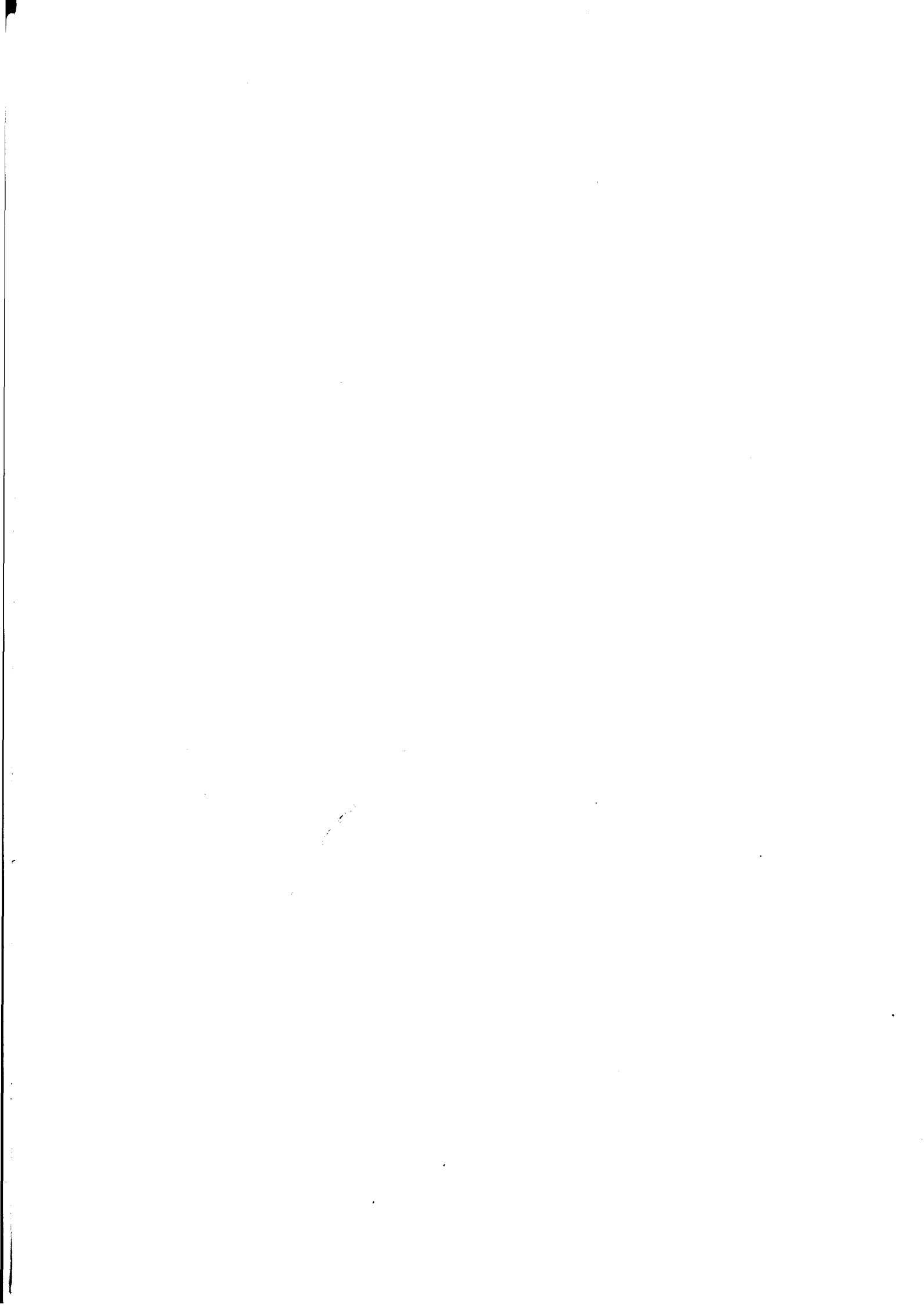

1. Чертеж градостроительного плана земельного участка и линий градостроительного регулирования М 1:500

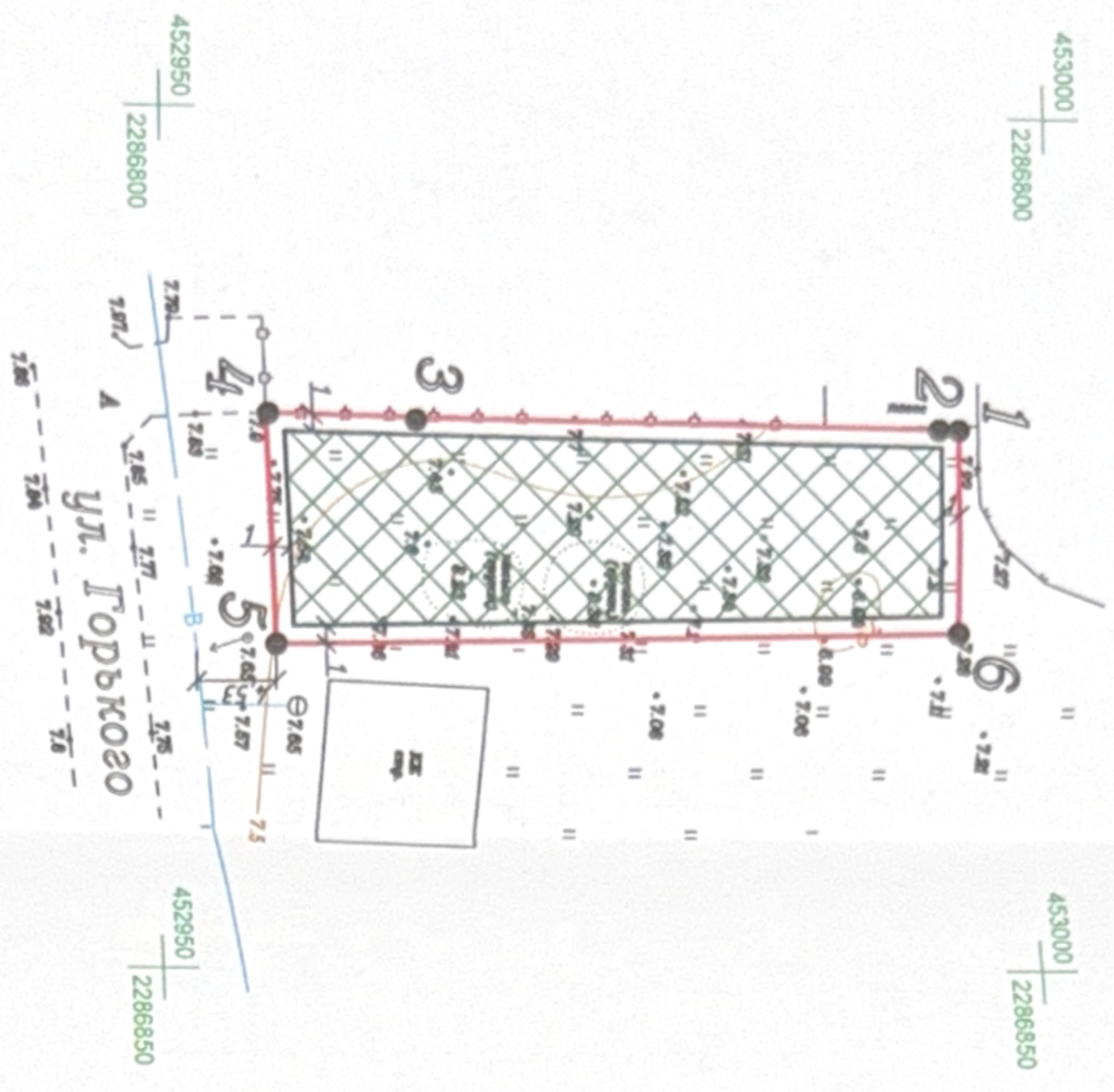

Техно-экономические показатели:

Площадь земельного участка 0,0471 га
 Площадь допустимой застройки 282,6 кв.м.
 Максимальный процент застройки 60 %
 Этажность 3

1. Чертеж градостроительного плана земельного участка разработан на топографической основе в масштабе (М1:500), выполненной 10.2025 г. ООО "Центр управления проектами"
 2. Чертеж градостроительного плана земельного участка разработан 12.2025 г. ИП Сукочев К.В. АС "Объединение проектировщиков "ПроектСити" СРО-П-180-06022013 от 03.03.2025
- Земельный участок с видом разрешенного использования: для индивидуального жилищного строительства

Ситуационный план:



рассматриваемый участок

Условные обозначения:

- граница земельного участка
- точки поворота границ земельного участка
- место допустимого размещения зданий, сооружений
- линия водоснабжения
- контур асфальтированной дороги
- ВЛ 0,4 кВ
- забор металлургический сетка-раббца
- строение каменное нежилое
- строение нежилое

ИЗДАНИЕ		Лист		Листов	
Изм.	№ уч.	Лист	№ доп.	Лист	Листов
ГПЗУ					
Ростовская область, Семикаракорский район, 2. Семикаракорск, ул. Горького, 4а КН 61:35:0110133:566					
Выполнил		Скоробитин А.Н.		12/2025	
ГПИ		Громов В.И.		12.2025	
Заказчик:		Дроздов О.А.			
Градостроительный план земельного участка и				ИП Сукочев К.В.	
линий градостроительного регулирования					